

Paso a paso la Matricula 2023 Estudiantes Nuevos y Antiguos.

01 – Ingresa al sistema con tu Usuario y Contraseña

<https://mievaluaciondatos.com/sofia/gestiona/web/>

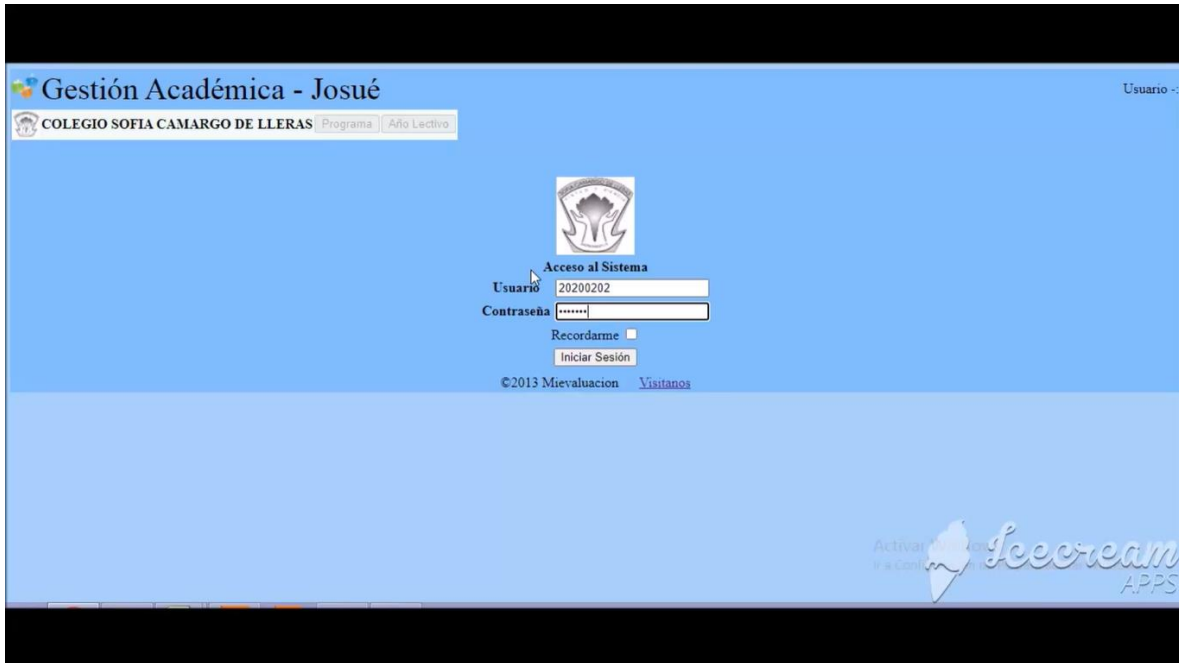

02 – Dale Clic al Icono de Prematricula

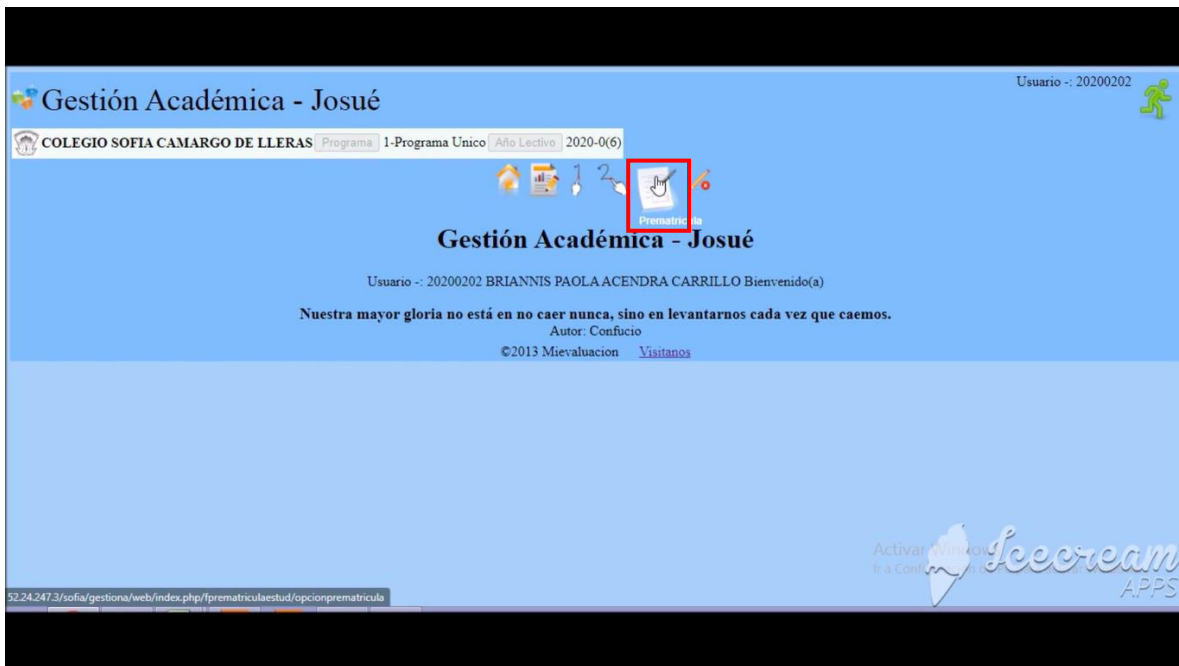

03 – Haz Clic en Diligenciar Prematricula.

Uuario -: 20200202

COLEGIO SOFIA CAMARGO DE LLERAS Programa 1-Programa Unico Año Lectivo 2020-0(6)

Prematricula Estudiante

Instructivo para diligenciar formulario

1. Llenar el formulario con información correcta del estudiante
2. **Llenar todos los campos en lo posible**
3. Los campos con la marca (*) son obligatorios
4. Al terminar de diligenciar los datos presionar el boton "Guardar reserva" que esta al final del formulario
5. Si al presionar "Guardar Reserva te aparece un mensaje de "Hay datos que no estan correctos, verifica tu informacion en el formulario
6. Al terminar cierra la sesion haciendo click en el icono que se encuentra en la parte superior derecha de tu pantalla.
7. Hacer click [aquí](#) para ver video tutorial en caso de dudas
8. Hacer click en el boton siguiente para iniciar proceso

Hacer click aqui para diligenciar prematricula

©2013 MIEvaluacion [Visitanos](#)

Activar Windows
Ir a Configuración de Windows
Icecream
APPS

04 – Revisa que toda la información se encuentre Debidamente Diligenciada.

Uuario -: 20200202

COLEGIO SOFIA CAMARGO DE LLERAS Programa 1-Programa Unico Año Lectivo 2020-0(6)

Edición Hoja de Reserva de Cupo

Leer y llenar cada uno de los campos de este formulario con información real y exacta.

Imprimir Prematricula

Codigo	20200202
Primer apellido (*)	ACENDRA
Segundo apellido (*)	CARRILLO
Primer nombre	BRIANNIS
Segundo nombre	PAOLA
Grado a cursar	Tercero
Genero	Femenino
Fecha nacimiento (*)	03 - agosto - 2012
Municipio nacio (*)	Repelon
Departamento nacio (*)	Atlántico
Tipo sangre (*)	A positivo
Pais nacimiento (*)	Colombia
Email (*)	julliah15cr@hotmail.com

Activar Windows
Ir a Configuración de Windows
Icecream
APPS

05 – Dale Clic en Imprimir Prematricula

Gestión Académica - Josué Usuario -: 20200202

COLEGIO SOFIA CAMARGO DE LLERAS Programa 1-Programa Unico Año Lectivo 2020-0(6)

Edición Hoja de Reserva de Cupo

Leer y llenar cada uno de los campos de este formulario con información real y exacta.

Imprimir Prematricula

Codigo	20200202
Primer apellido (*)	ACENDRA
Segundo apellido (*)	CARRILLO
Primer nombre	BRIANNIS
Segundo nombre	PAOLA
Grado a cursar	Tercero
Genero	Femenino
Fecha nacimiento (*)	03 - agosto - 2012
Municipio nacio (*)	Repelon
Departamento nacio (*)	Atlantico
Tipo sangre (*)	A positivo
Pais nacimiento (*)	Colombia
Email (*)	Juliath15cr@hotmail.com

Activar Win...
Ira Conf...
Icecream
APPS

06 – Dale clic en Descargar para que guardes el archivo o Puedes imprimirlo también.

Gestión Académica - Josué Usuario -: 20200202

COLEGIO SOFIA CAMARGO DE LLERAS Programa 1-Programa Unico Año Lectivo 2020-0(6)

e Cupo

on información real y exacta.

11636

COLEGIO SOFIA CAMARGO DE LLERAS

FICHA DE MATRICULA AÑO 2021

Fecha Matricula: 30 de Octubre de 2020 Matricula No.:

DATOS GENERALES DEL ESTUDIANTE

CODIGO: 20200202	TIPO DE DOCUMENTO: TI No.: 1.046.272.349	DE: Repelon Atlántico
APELLIDOS: ACENDRA CARRILLO	NOMBRES: BRIANNIS PAOLA	SEXO: F
FECHA DE NACIMIENTO: 2012-08-03	LUGAR DE NACIMIENTO: Repelon , Atlantico	
DIRECCION: Carrera 1h #78-72	BARRIO: Santodomingo de guzman	ESTRATO: 01
TELEFONO: 3223053324-	NIVEL SISBEN:	CARNET SISBEN:
GRADO: Tercero	JORNADA: Unica	

DATOS GENERALES PADRE

APELLIDOS Y NOMBRES: Acendra Orsoco Brayán David	DOCUMENTO: CC 1.045.707.461
DIRECCION: Carrera 1h #78-72	TELEFONO: - 3007039752

Activar Win...
Ira Conf...
Icecream
APPS

07 – Guarda el archivo con el nombre de la estudiante.

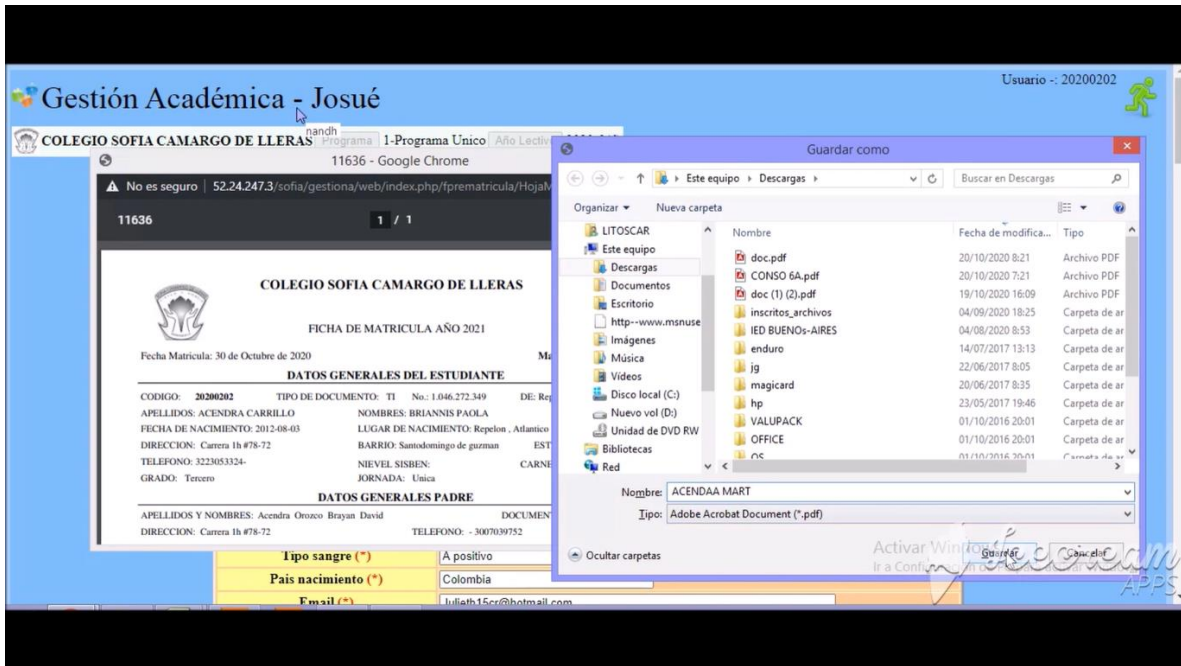

08- Documentos requeridos para la matricula

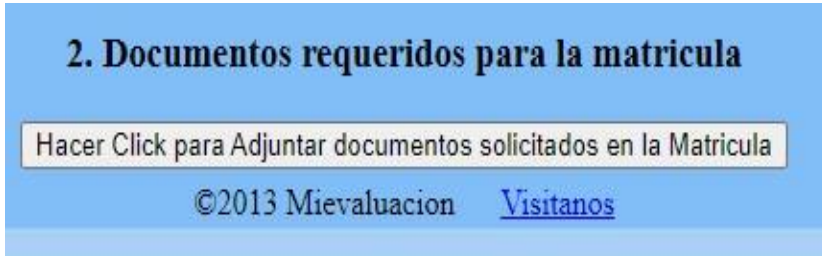

09- Adjuntamos los requisitos requeridos para la matricula, seleccionamos el archivo correspondiente, luego subir archivo.

Documentos para tu matricula

Estudiante: MARTINEZ SIERRASARA SOFIA

Grado en el que estas prematriculado: Sexto

Nota: Si el grado en el que estas prematriculado no corresponde a tu grado a cursar, debes corregirlo en la prematricula antes de adjuntar los documentos.

Archivos que debes adjuntar: 3

Tarijeta de Identidad o Registro Civil

Seleccionar archivo | Ningún archivo seleccionado | Subir archivo

Cedula del Acudiente

Seleccionar archivo | Ningún archivo seleccionado | Subir archivo

IMPORTANTE: Los formatos de los archivos para adjuntar debe ser
PDF o JPG